

NOTA: La presente información y documentación gráfica es orientativa y está sujeta a modificaciones derivadas del proyecto técnico y de su ejecución. Las viviendas se entregarán conforme a las calidades especificadas salvo que por razones técnicas sean modificadas por la dirección facultativa de las obras, sin que ello signifique menoscabo de calidad.

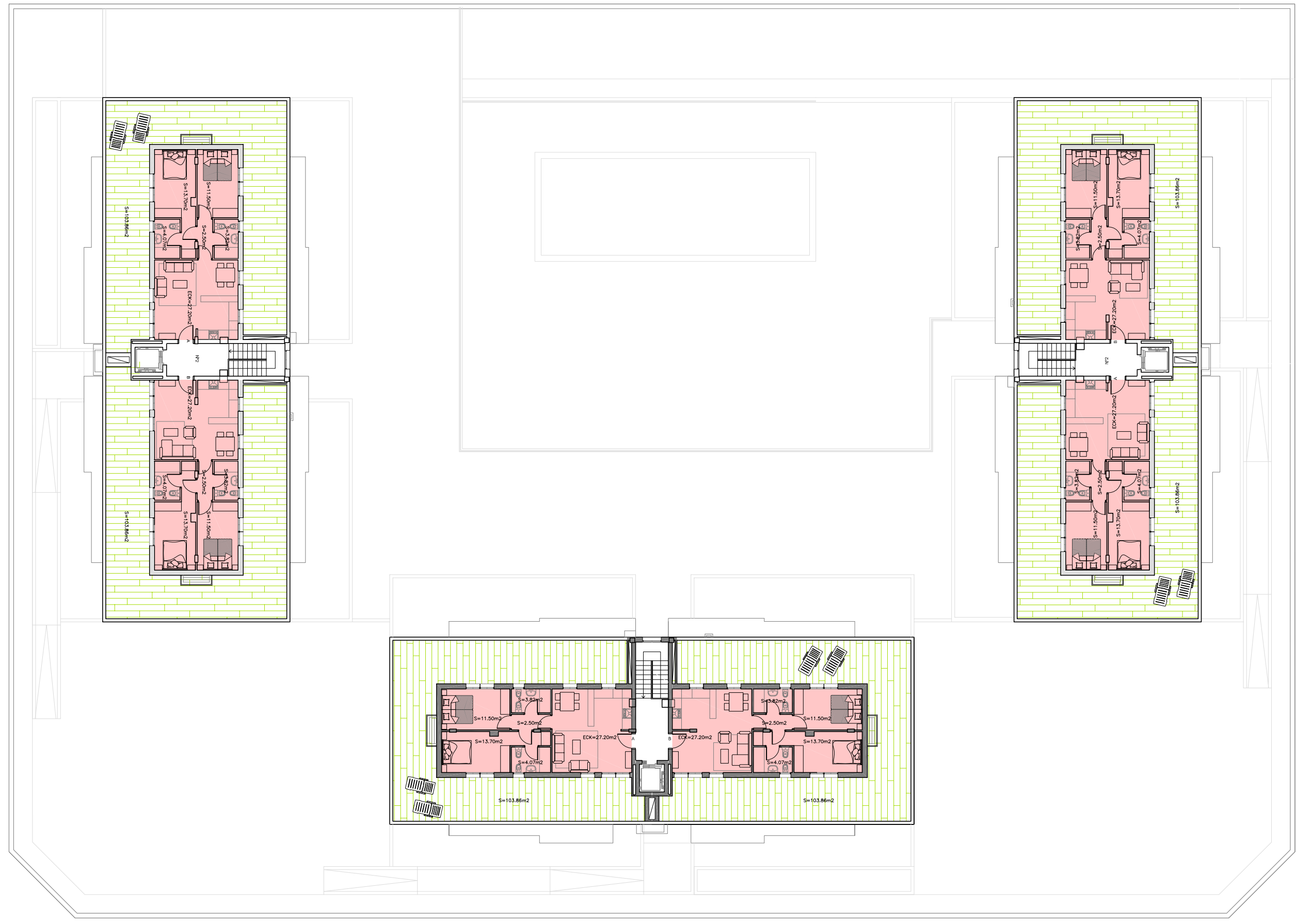
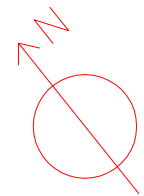

PROYECTO BASICO
42 VIVIENDAS VPP EN 3 BLOQUES, GARAJES Y TRASTEROS
SITUACION: VIAL 8 ALAMEDA 32 B. SEÑORIO DE ILLESCAS (TOLEDO)
PROMOTOR: COOPERATIVA DE VIVIENDAS "LOS LARES DEL SEÑORIO"
GESTION DE COOP. GISAN GESTION INTEGRAL SL
ARQUITECTA: ESPERANZA RABANQUE MALLÉN

PLANO
PLANTA ATICO - DISTRIBUCION (3 BLOQUES)
ESCALA 1:250
A3
FECHA:
SUSTITUYE A:

2.5