

NOTA: La presente información y documentación gráfica es orientativa y está sujeta a modificaciones derivadas del proyecto técnico y de su ejecución. Las viviendas se entregarán conforme a las calidades especificadas salvo que por razones técnicas sean modificadas por la dirección facultativa de las obras, sin que ello signifique mena de calidad.

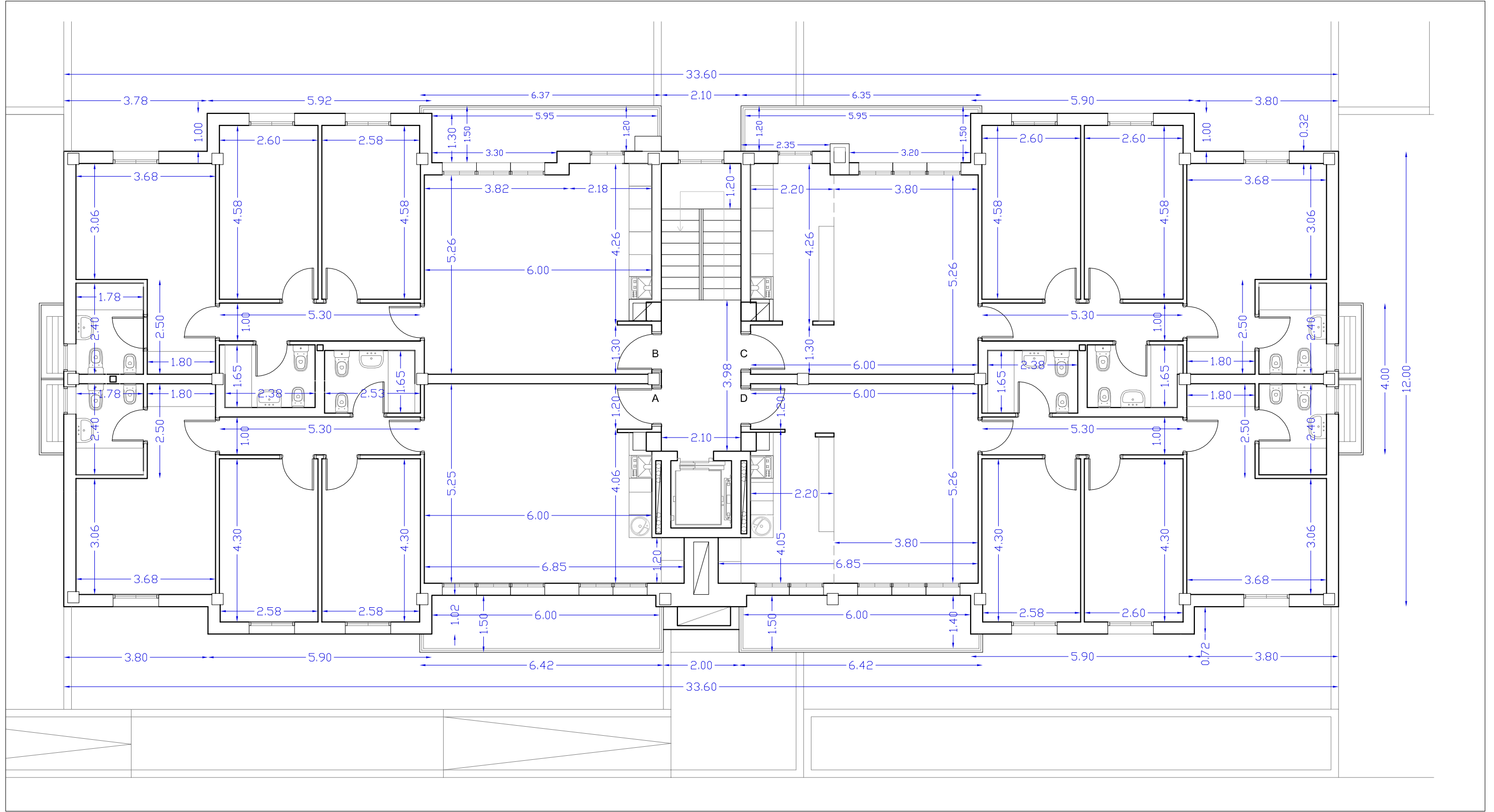

GISAN GESTIÓN INTEGRAL SL
MARZO 2022

rabanque y asociados s.l.p.
INGENIEROS Y ARQUITECTOS

PROYECTO BASICO
42 VIVIENDAS VPP EN 3 BLOQUES, GARAJES Y TRASTEROS
SITUACION: VIAL 8 ALAMEDA 32 B. SEÑORIO DE ILLESCAS (TOLEDO)
PROMOTOR: COOPERATIVA DE VIVIENDAS "LOS LARES DEL SEÑORIO"
GESTION DE COOP.: GISAN GESTION INTEGRAL SL
ARQUITECTA: ESPERANZA RABANQUE MALLÉN

PLANO
PLANTA TIPO - ACOTADA (1 BLOQUE)
ESCALA 1:100
A3
FECHA:
SUSTITUYE A:

3.3