

NOTA: La presente información y documentación gráfica es orientativa y está sujeta a modificaciones derivadas del proyecto técnico y de su ejecución. Las viviendas se entregarán conforme a las calidades especificadas salvo que por razones técnicas sean modificadas por la dirección facultativa de las obras, sin que ello signifique mena de calidad.

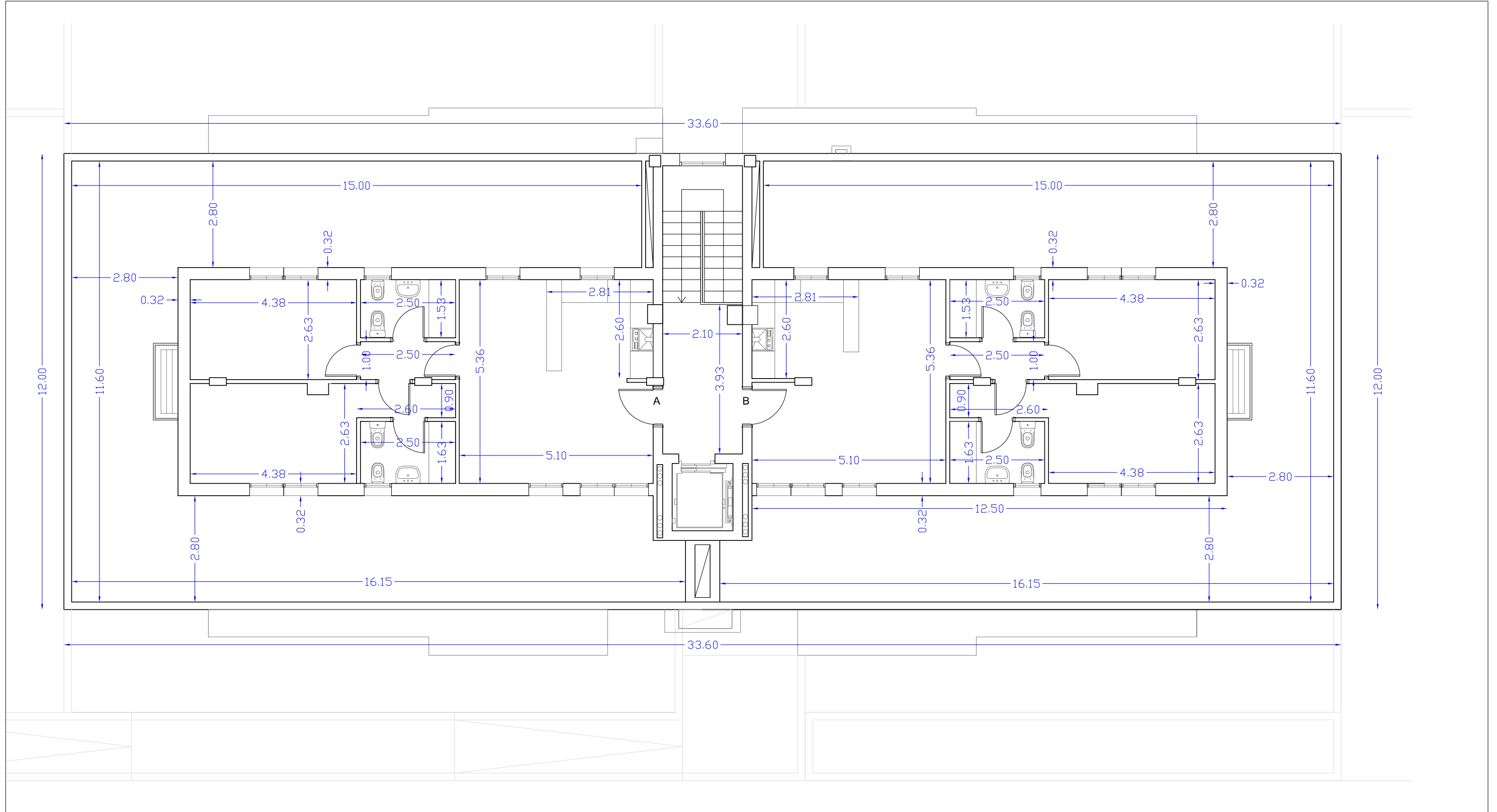

GISAN GESTIÓN INTEGRAL SL

MARZO 2022



PROYECTO BASICO

42 VIVIENDAS VPP EN 3 BLOQUES, GARAJES Y TRASTEROS

SITUACION: VIAL 8 ALAMEDA 32 B. SEÑORIO DE ILLESCAS (TOLEDO)
PROMOTOR: COOPERATIVA DE VIVIENDAS "LOS LARES DEL SEÑORIO"
GESTION DE COOP.: GISAN GESTION INTEGRAL SL
ARQUITECTA: ESPERANZA RABANQUE MALLÉN

PLANO

PLANTA ATICO - ACOTADA (1 BLOQUE)

ESCALA 1:100

A3

FECHA:

SUSTITUYE A:

3.4