

NOTA: La presente información y documentación gráfica es orientativa y está sujeta a modificaciones derivadas del proyecto básico y de su ejecución. Las medidas se entregarán conforme a las condiciones especificadas salvo que por razones técnicas sean modificadas por la dirección facultativa de las obras, sin que ello signifique menora de calidad.

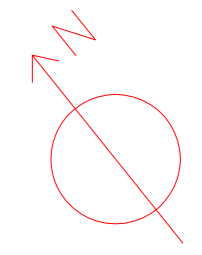
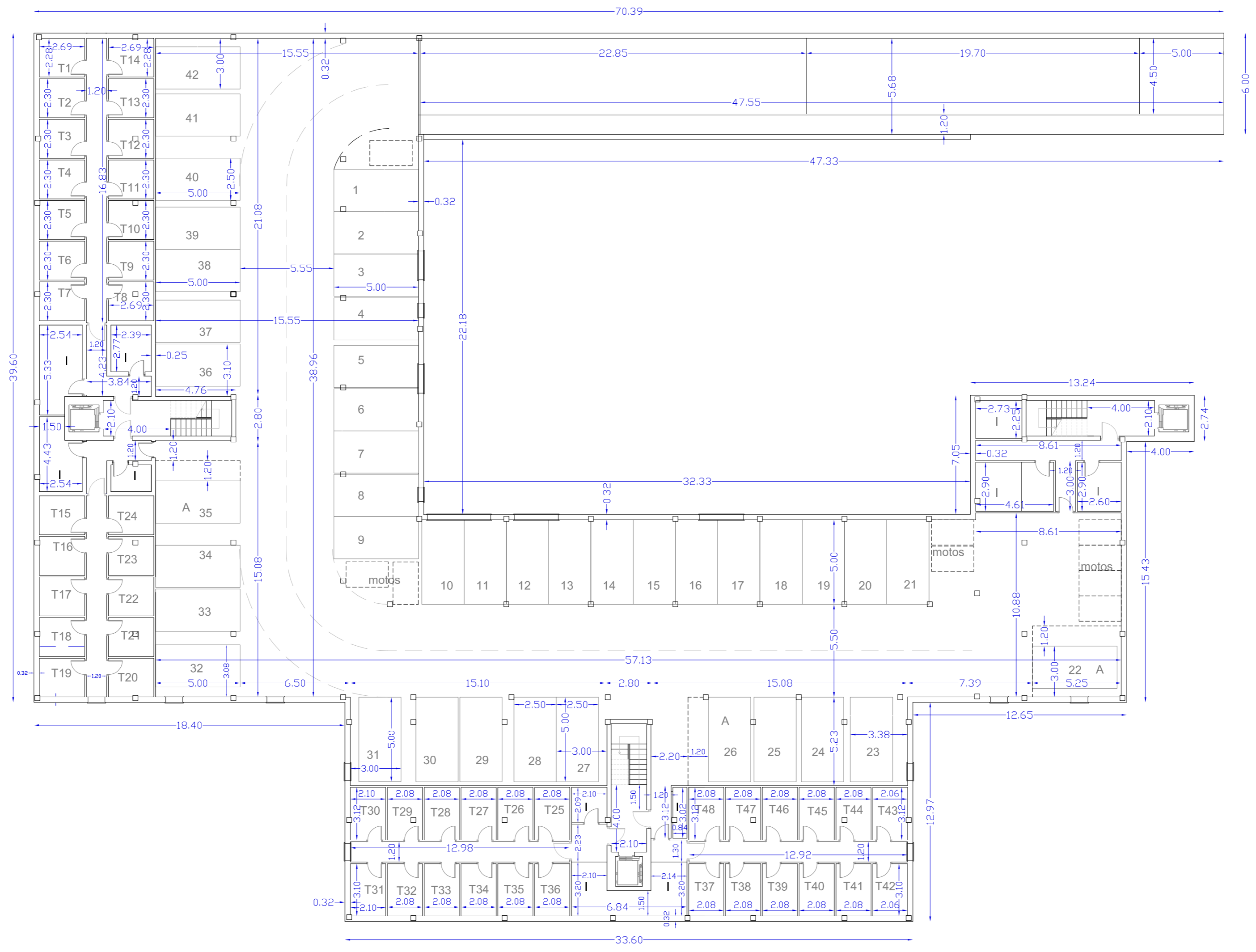

MARZO 2022

rabanque y asociados s.l. arquitectos

**PROYECTO BASICO**  
**42 VIVIENDAS VPP EN 3 BLOQUES, GARAJES Y TRASTEROS**  
 SITUACION: VIAL 8 ALAMEDA 32 B. SEÑORIO DE ILLESCAS (TOLEDO)  
 PROMOTOR: COOPERATIVA DE VIVIENDAS "LOS LARES DEL SEÑORIO"  
 GESTION DE COOP.: GISAN GESTION INTEGRAL SL  
 ARQUITECTA: ESPERANZA RABANQUE MALLÉN

PLANO  
**PLANTA SEMISOTANO - ACOTADA**  
 ESCALA 1:200  
 A2  
 FECHA:  
 SUSTITUYE A: